

Lager- u. Artikelverwaltung AE WWS Lite

Teil 2/2: Nach dem Kauf - Software zur Vollversion freischalten

Wenn Sie die Demoversion in eine Vollversion umwandeln wollen – hier die notwendigen Schritte!

Wichtig: Sie müssen nichts deinstallieren oder neu gestalten, sondern einfach die nach dem Kauf gelieferten Daten in Ihre vorhandenen Verzeichnisse überspielen.

Auf den folgenden Seiten wird erklärt, wie es geht!

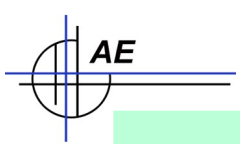

Lizenzdatei im Programmverzeichnis speichern

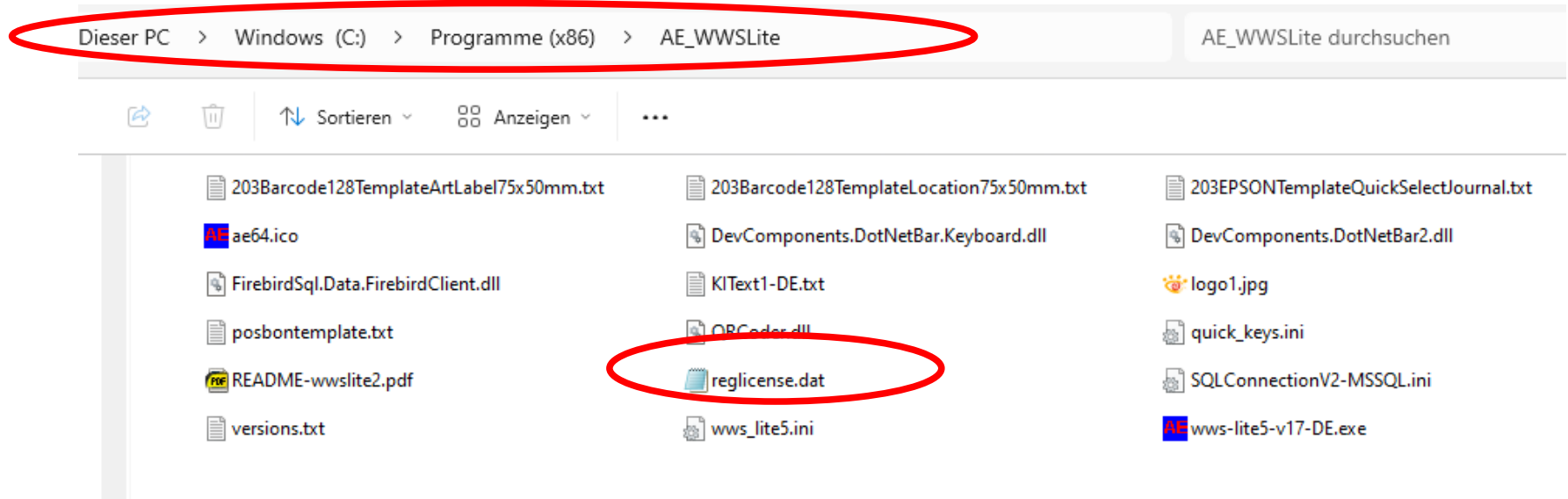

Sie erhalten von uns eine Datei REGLICENSE.DAT. Diese Registrierungsdatei enthält Ihre Kundeninformationen und Informationen, welche Module Sie freigeschaltet haben.

REGLICENSE.DAT muss in das Programmverzeichnis (= das Verzeichnis in dem AE WWS Lite installiert wurde) gespeichert werden! Evtl benötigen Sie hierfür Administratorrechte!

Am einfachsten: kopieren Sie die Datei reglicense.DAT aus der Mail auf Ihren Computer, z.B. im Verzeichnis Dokumente. Verwenden Sie den Windows Explorer, um die Datei aus diesem Verzeichnis in das Programmverzeichnis zu kopieren!

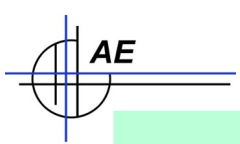

Freischaltung. Seriennummer eingeben!

Sie erhalten von uns eine Seriennummer!

Seriennummer – Aufbau: Üblicherweise finden Sie die Seriennummer auf dem Lieferschein! Es handelt sich um eine Kombination aus 4 Ziffern/Textblöcken, getrennt durch Bindestrich, Beispiel (Muster): 9309-938a3jd8A-j349dj5-3439AC3. Bitte die komplette Zeichenfolge incl. Der Bindestriche eingeben!

Starten Sie die Software und geben im Feld Produkt ID die Seriennummer ein.

Bestätigen Sie die Eingabe mit dem ID SPEICHERN Button **direkt unterhalb Seriennummer!!!!**

Sie erhalten sofort eine Meldung, ob die Seriennummer akzeptiert wird oder nicht.

Direkt nach Eingabe der Seriennummer



**Eingabe der Seriennummer war OK!
Sie können normal mit dem Programm arbeiten.**

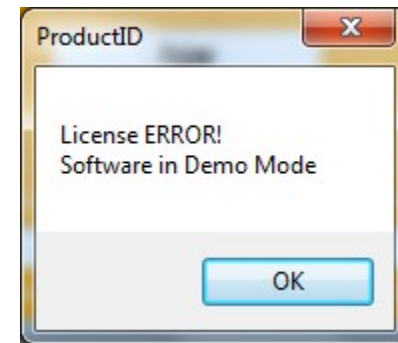

**Eingabe war fehlerhaft. Seriennummer falsch!
Programm neu starten und neu eingeben.**

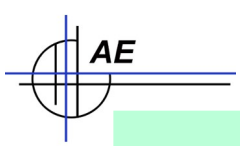

Programmstart mit richtiger Seriennummer

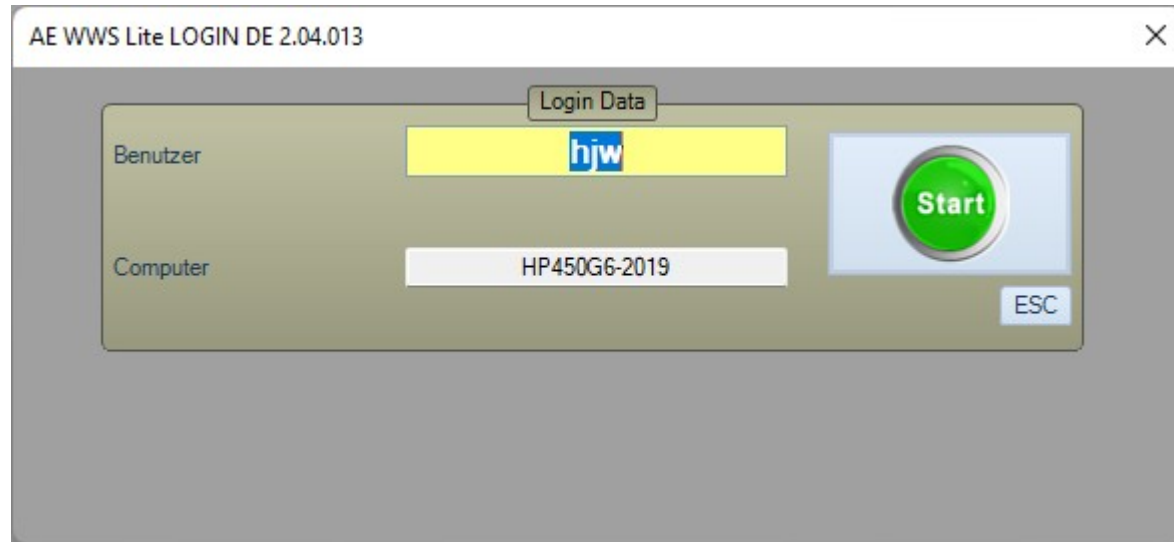

Wenn die Seriennummer einmalig richtig eingegeben wurde (!), wird sie bei weiteren (zukünftigen) Programmstarts NICHT mehr nachgefragt! Der Kasten zur Eingabe der Seriennummer ist verschwunden!

Fertig! Ihre Software ist nun freigeschaltet!

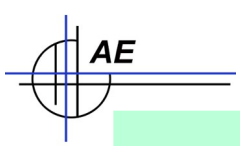

Updates and Release Nummern

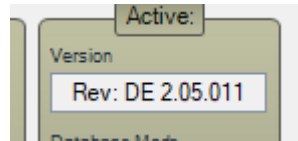

Mit der Seriennummer erwerben Sie das Recht das Programm mit einem Release Softwarestand zu verwenden. Eine Releasenummer ist die zweite Ziffernfolge in der Versionsnummer, also z.B. 2.05.011 = Programmversion 2, Release 05, lfd Nummer im Release 011.

Mit Ihrer Seriennummern können Sie alle lfd. Nummern vom Release 03 verwenden – aber keine aus vorherigen oder nachfolgenden Nummernkreisen. Wenn Sie eine neue Version aus dem Internet laden, achten Sie darauf, dass diese zum gekauften Release passt – ansonsten arbeitet die neue Version als Demoversion und Sie müssen erst eine neue Seriennummer anfragen und einspielen!

Wir empfehlen dringend die Setup Datei der Software zu sichern, damit Sie Ihnen für zukünftige Rechnerwechsel oder Installationen zur Verfügung steht!

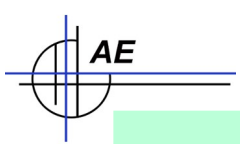

Module prüfen

INFO Center: Module-Check / Serial No

Check Serial No Check Module Edit Last Files Delete Serial No

RegLicense.DAT / Benutzerverwaltung

AE WWS Lite Perfect Lager - V 2.06. 22.09.25

Module	ON
Abgang	<input checked="" type="checkbox"/>
AutoSave	<input checked="" type="checkbox"/>
Barcode Print	<input type="checkbox"/>
Bestellung	<input checked="" type="checkbox"/>
BestandsCheck	<input checked="" type="checkbox"/>
Benutzerverwaltung	<input checked="" type="checkbox"/>
BigData / TopList	<input type="checkbox"/>
Externe Daten	<input checked="" type="checkbox"/>
External Process	<input checked="" type="checkbox"/>
Inventur	<input checked="" type="checkbox"/>
Lagerwerte	<input checked="" type="checkbox"/>
Stücklisten	<input checked="" type="checkbox"/>
Kasse / Verkauf	<input type="checkbox"/>
Quick Select / Schnellwahl	<input checked="" type="checkbox"/>
Special Version	<input type="checkbox"/>
SQL Version	<input checked="" type="checkbox"/>
Schnellbuchen / Pick List	<input checked="" type="checkbox"/>
Umlagerung	<input checked="" type="checkbox"/>
WebViewer	<input type="checkbox"/>

Serial NO

FB08-????????-QJ15QJF49-2006003

Test1 OK: Serial ID File Found
Test2 OK: Serial ID Values Read
Test3 OK: Serial ID Values Math Module
Test4 OK: Computer Name Checked
SOLL: HP450G6-2019
IST: HP450G6-2019

Active:

Version: Rev: DE 2.06.604
Database Mode: XML
Current User: hjw
Max User (SQL only): 0

Exit

Files + Locations

	Path / Name
Database:	C:\Users\hjlw\Documents\AE-WWSLite\data\muster.xml
Database Location:	C:\Users\hjlw\Documents\AE-WWSLite\data
Backup Location	C:\Users\hjlw\Documents
INI Control File:	C:\Users\hjlw\Documents\AE-WWSLite\data\muster.xml.ini
Service Location:	C:\Users\hjlw\AppData\Roaming\AESYSTEME\www-lite5-v17\1.0.0.0
Program Location:	C:\Users\hjlw\source\repos\www-lite5-v17-2.xx\bin\Debug
TEMP Location:	C:\Users\hjlw\AppData\Local\Temp\
Reglicense:	reglicense.dat

Locations:
START Windows Explorer

Unter Info : Module Check können Sie final prüfen, ob alles richtig freigeschaltet wurde. Auf der linken Seite sehen Sie den Text aus der Reglicense.DAT Datei, im schwarzen Fenster wird dargestellt, ob die Seriennummer richtig gespeichert und erkannt wurde. Wenn Sie Probleme haben, sollten Sie uns einen Screen Shot dieses Fensters sehen – bitte in lesbarer Größe.

AE WWS Lite im Web



Webseite mit Infos und Details:

<https://www.terminal-systems.de/wp/lager1/lagerverwaltung-aktuell/>

Kostenfreie Version zum Probieren und Testen:

<https://www.terminal-systems.de/wp/lager1/lagerverwaltung-aktuell/lagerverwaltung-software-download/>